



1.5-4-03

40

แบบประเมินความสามารถของอาจารย์ที่ปรึกษาจากนักเรียน

ของ รศ.พ.ต.อ.วรวิทย์ วิชชวาณิชย์

ภาคการศึกษาที่ 2 ปีการศึกษา 2558

หัวข้อ	ระดับความคิดเห็น				ไม่ตอบ ร้อยละ (จำนวน)	ค่าเฉลี่ย (Mean)	ความหมาย
	ดีมาก ร้อยละ (จำนวน)	ดี ร้อยละ (จำนวน)	ปานกลาง ร้อยละ (จำนวน)	ต้องปรับปรุง ร้อยละ (จำนวน)			
1. สามารถเข้าพบได้ง่ายและติดต่อ ได้เสมอทั้งในเวลาราชการและนอกเวลาราชการ	69.2 9	30.8 4	0.0 0	0.0 0	0.0 0	3.69	ดีมาก
มีความเต็มใจและกระตือรือร้นที่จะให้คำปรึกษา	61.5 8	38.5 5	0.0 0	0.0 0	0.0 0	3.62	ดีมาก
3. มีความเอาใจใส่และดูแลนักเรียนอย่างต่อเนื่อง	69.2 9	30.8 4	0.0 0	0.0 0	0.0 0	3.69	ดีมาก
4. มีความรู้และข้อมูลเพียงพอที่จะให้คำปรึกษา	92.3 12	7.7 1	0.0 0	0.0 0	0.0 0	3.92	ดีมาก
5. คำแนะนำที่มีประโยชน์และสามารถนำไป ปฏิบัติได้	76.9 10	23.1 3	0.0 0	0.0 0	0.0 0	3.77	ดีมาก
ค่าเฉลี่ยรวม						3.74	ดีมาก

ข้อเสนอแนะ

ตรวจแล้วถูกต้อง

พ.ต.ท.หญิง

(ปัทพวรรณ กำจัดภัย)

สว.สงค.นว.รร.นรต.

๒ ก.พ. 2559

หมายเหตุ : เกณฑ์ในการวัดระดับความคิดเห็น แบ่งระดับค่าเฉลี่ยในแต่ละด้าน ออกเป็น 4 ระดับ ดังนี้

ค่าเฉลี่ยอยู่ระหว่าง 3.26 - 4.00 หมายถึง ดีมาก

2.51 - 3.25 หมายถึง ดี

1.76 - 2.50 หมายถึง ปานกลาง

1.00 - 1.75 หมายถึง ยังต้องปรับปรุง

67 responses

Publish analytics

Summary

[Image]

ตอนที่ 1 ข้อมูลทั่วไปของผู้ตอบแบบสอบถาม

เพศ

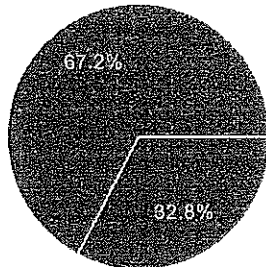

ชาย	22	32.8%
หญิง	45	67.2%

อายุ

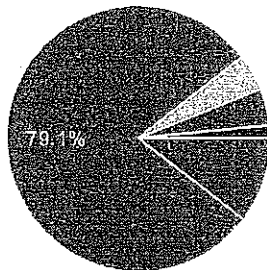

ต่ำกว่า 20 ปี	7	10.4%
21 - 30 ปี	53	79.1%
31 - 40 ปี	3	4.5%
41 - 50 ปี	3	4.5%
50 ปีขึ้นไป	1	1.5%

อาชีพ

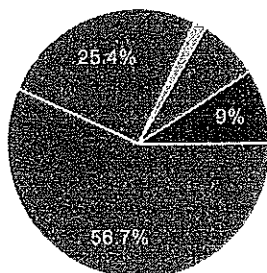

นักเรียน/นักศึกษา	38	56.7%
ข้าราชการ/รัฐวิสาหกิจ	17	25.4%
เจ้าของกิจการ	1	1.5%
พนักงานบริษัทเอกชน	5	7.5%
อาชีพอิสระ/รับจ้างทั่วไป	6	9%

รายได้เฉลี่ยต่อเดือน

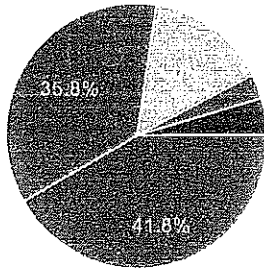

ต่ำกว่า 10,000 บาท	28	41.8%
10,001-20,000 บาท	24	35.8%
20,001-30,000 บาท	10	14.9%
30,001-40,000 บาท	2	3%
40,001-50,000 บาท	3	4.5%
มากกว่า 50,000 บาท	0	0%

ท่านมีความสัมพันธ์กับ คณะนิติวิทยาศาสตร์ โรงเรียนนายร้อยตำรวจ

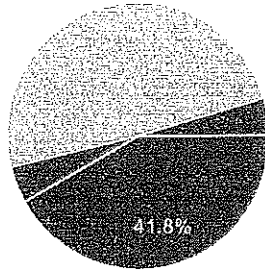

เป็นนักศึกษาปัจจุบัน	28	41.8%
เคยศึกษาหรือจบการศึกษา	3	4.5%
ไม่เกี่ยวข้อง / บุคคลทั่วไป	33	49.3%
อาจารย์ / บุคลากร คณะนิติวิทยาศาสตร์	3	4.5%

ท่านเข้าใช้งาน Facebook คณะนิติวิทยาศาสตร์ โรงเรียนนายร้อยตำรวจ ผ่านอุปกรณ์ใด

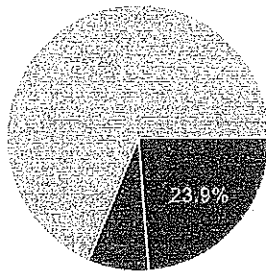

เครื่องคอมพิวเตอร์ PC	16	23.9%
เครื่องคอมพิวเตอร์ Notebook	5	7.5%
โทรศัพท์มือถือ / Smartphone	46	68.7%

ตอนที่ 2 ความพึงพอใจที่มีต่อ Facebook คณะนิติวิทยาศาสตร์ โรงเรียนนายร้อยตำรวจ

1. ข้อมูลทันสมัยและอัปเดตอยู่เสมอ

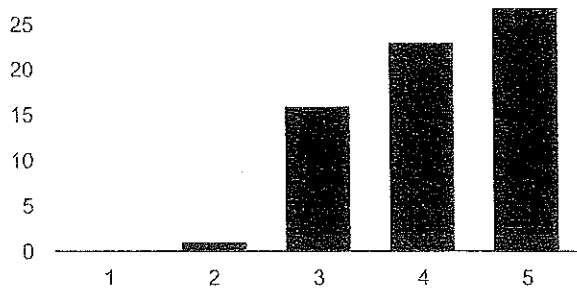

น้อยที่สุด: 1	0	0%
2	1	1.5%
3	16	23.9%
4	23	34.3%
มากที่สุด: 5	27	40.3%

2. แหล่งข้อมูลความรู้ด้านวิชาการ บทความ และความรู้ทั่วไป

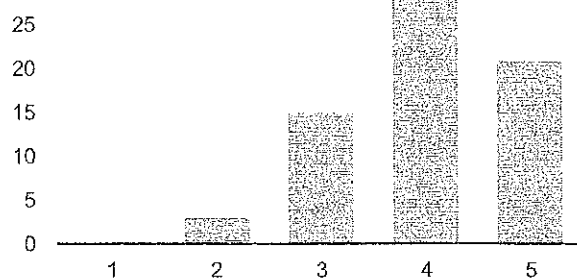

น้อยที่สุด: 1	0	0%
2	3	4.5%
3	15	22.4%
4	28	41.8%
มากที่สุด: 5	21	31.3%

3. การดูแลเอาใจใส่ของผู้ดูแล (admin)

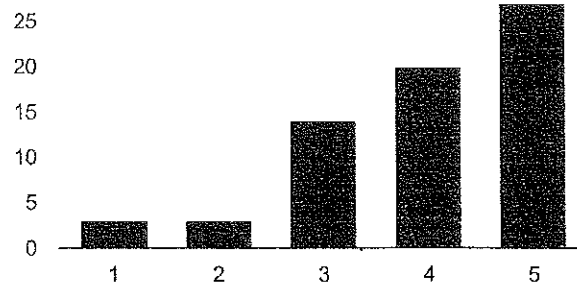

น้อยที่สุด: 1	3	4.5%
2	3	4.5%
3	14	20.9%
4	20	29.9%
มากที่สุด: 5	27	40.3%

4. ความคิดเห็นและข้อเสนอแนะเพิ่มเติม

-

อ่านไม่ตอบข้อความ

ประชาสัมพันธ์ กับ นรต. ให้ทราบมากกว่านี้ครับ

แอดมินให้ข้อมูลได้ดีนะครับ แต่ควรจะมีเปิดดูเฟชบุคแบบ ชั่วโมงละครั้งในเวลาทำการ เผื่อว่ามีคำถามข้อสงสัยเข้ามา จะได้ตอบได้ไม่ล่าช้า แล้วจะทำให้ผู้รอคำตอบไม่เสียโอกาส

เยี่ยมเลยครับ

อยากให้แอดมินตอบทุกคอมเม้น จะได้แสดงความเอาใจใส่มากขึ้น แต่โดยรวมจัดว่าดี

ตอบคำถามได้รวดเร็วมากค่ะ

ตอบแชท ให้ไวกว่านี้ดีหนึ่งจะดีมาก ๆ ครับ แล้วก็ให้คำแนะนำกันทางเลือก คนน ขอคำปรึกษาด้วยย ที่เหลือโอเคมากๆ ครับบบ ชอบคุณ ครับ

เนื้อหาทางวิทยาศาสตร์ ควรเพิ่มอีก

อยากให้มีการใช้สถานการณ์ข่าวปัจจุบันมาเป็นตัวอย่างบ้างค่ะ

อยากให้แอดมินเข้ามาตอบคำถามใน message และให้รวดเร็วด้วยค่ะ

[Image]

Number of daily responses

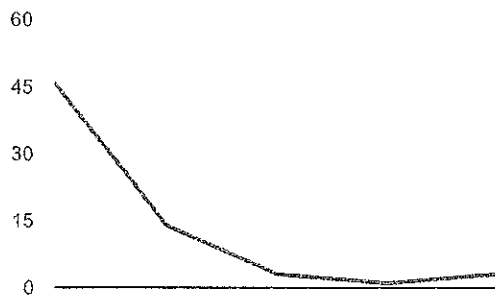



การประเมินผลการสอน
ของ ผศ.ว่าที่ พ.ต.อ.สุรัตน์ สาเรือง
วิชา อาชญากรรมทางคอมพิวเตอร์ ภาคการศึกษาที่ 2 ปีการศึกษา 2558

ผศ.ว่าที่ พ.ต.อ.สุรัตน์ สาเรือง อาจารย์ (สบ 4) กลุ่มงานคณาจารย์ คณะนิติวิทยาศาสตร์ ได้ทำการสอนหลักสูตร นรต. ชั้นปีที่ 3 ชื่อวิชา อาชญากรรมทางคอมพิวเตอร์ ซึ่งมีขอบเขตเนื้อหาวิชาดังนี้ ความรู้เกี่ยวกับอุปกรณ์คอมพิวเตอร์ ระบบเครือข่าย ระบบปฏิบัติการ รูปแบบและวิธีการก่ออาชญากรรมทางคอมพิวเตอร์ การป้องกันและปราบปรามอาชญากรรมทางคอมพิวเตอร์ แนวทางการสืบสวนสอบสวนเพื่อหาตัวผู้กระทำความผิด รวมทั้งกฎหมายที่เกี่ยวข้อง

ทั้งนี้ได้ประเมินผลการสอน โดยใช้แบบสอบถาม (Questionnaires) จำนวน 139 ชุด และนำข้อมูลที่ได้มาวิเคราะห์ ด้วยโปรแกรมสำเร็จรูปสำหรับการวิจัยทางสังคมศาสตร์ (SPSS/FW) สามารถสรุปผลการประเมินการสอน ดังนี้

ความคิดเห็นของ นรต. ชั้นปีที่ 3 เกี่ยวกับการสอนของ ผศ.ว่าที่ พ.ต.อ.สุรัตน์ สาเรือง

หัวข้อ	ระดับความคิดเห็น				ไม่ตอบ ร้อยละ (จำนวน)	ค่าเฉลี่ย (Mean)	ความหมาย (Mean)
	ดีมาก ร้อยละ (จำนวน)	ดี ร้อยละ (จำนวน)	ปานกลาง ร้อยละ (จำนวน)	ยังต้องปรับปรุง ร้อยละ (จำนวน)			
1. ความรู้ความสามารถด้านการสอน							
1.1 มีการวางแผนการสอนอย่างเป็นระบบเพื่อให้ผลการสอนเป็นไปตามจุดมุ่งหมายที่วางไว้	61.2 (85)	38.1 (53)	0.7 (1)	- -	- -	3.60	ดีมาก
1.2 มีความสามารถให้ผู้เรียนรู้จักคิด วิเคราะห์ วิจัยในวิชาที่สอน	54.0 (75)	45.3 (63)	0.7 (1)	- -	- -	3.53	ดีมาก
1.3 มีความสามารถในการใช้เทคนิควิธีการสอนต่างๆ เพื่อให้ผู้เรียนเกิดความสนใจและติดตามการสอนตลอดเวลา เช่น ใช้ภาษาที่เข้าใจง่าย ยกตัวอย่างสอดแทรกประสบการณ์ ใช้คำถามเพื่อให้ผู้เรียนคิดตอบคำถามให้เข้าใจได้อย่างชัดเจน	54.0 (75)	43.9 (61)	2.2 (3)	- -	- -	3.52	ดีมาก

หัวข้อ	ระดับความคิดเห็น				ไม่ตอบ ร้อยละ (จำนวน)	ค่าเฉลี่ย (Mean)	ความหมาย (Mean)
	ดีมาก ร้อยละ (จำนวน)	ดี ร้อยละ (จำนวน)	ปานกลาง ร้อยละ (จำนวน)	ยังต้องปรับปรุง ร้อยละ (จำนวน)			
1.4 มีความสามารถชี้ให้ผู้เรียนมองเห็นความสัมพันธ์ของวิชาที่เรียนกับวิชาอื่นที่เกี่ยวข้อง	52.5 (73)	46.8 (65)	0.7 (1)	- -	- -	3.52	ดีมาก
1.5 มีความสามารถแนะนำให้ผู้เรียนรู้จักแหล่งข้อมูลที่ค้นคว้าศึกษาเพิ่มเติม	68.3 (95)	30.9 (43)	0.7 (1)	- -	- -	3.68	ดีมาก
1.6 มีความสามารถจัดให้ผู้เรียนแสดงความคิดเห็นและแลกเปลี่ยนประสบการณ์ตามความเหมาะสม	53.2 (74)	46.8 (65)	- -	- -	- -	3.53	ดีมาก
1.7 มีความสามารถในการใช้สื่อการสอนและอุปกรณ์ช่วยสอนที่เหมาะสม	61.9 (86)	36.0 (50)	2.2 (3)	- -	- -	3.60	ดีมาก
1.8 มีความสามารถในการประเมินความรู้ความเข้าใจของผู้เรียนในวิชาที่สอน	52.5 (73)	43.9 (61)	3.6 (5)	- -	- -	3.49	ดีมาก
1.9 มีความสามารถอื่นๆ ที่เกี่ยวข้องกับการสอน	58.3 (81)	41.0 (57)	0.7 (1)	- -	- -	3.58	ดีมาก
สรุปภาพรวมด้านความรู้ความสามารถด้านการสอน						3.56	ดีมาก
2. คุณธรรมของอาจารย์							
2.1 มีความเมตตากรุณา ยุติธรรมปราศจากอคติต่อผู้เรียน	59.7 (83)	39.6 (55)	0.7 (1)	- -	- -	3.59	ดีมาก
2.2 มีความอดทนต่อพฤติกรรมของผู้เรียนซึ่งไม่รู้ไม่เข้าใจหรือติดตามเนื้อหาวิชาไม่ทัน	57.6 (80)	41.0 (57)	1.4 (2)	- -	- -	3.56	ดีมาก
2.3 มีความเต็มใจในการถ่ายทอดความรู้ให้กับผู้เรียนอย่างเต็มความสามารถและเต็มเวลา	59.7 (83)	40.3 (56)	- -	- -	- -	3.60	ดีมาก
2.4 มีความประพฤติและปฏิบัติตนให้เป็นที่เคารพนับถือ	61.9 (86)	36.7 (51)	1.4 (2)	- -	- -	3.60	ดีมาก
สรุปภาพรวมด้านคุณธรรมของอาจารย์						3.59	ดีมาก
3. ความรับผิดชอบต่อการปฏิบัติงาน							
3.1 ปฏิบัติงานสอนตรงต่อเวลาและสอนชัดเจนให้ผู้เรียนในกรณีที่ขาดสอน	64.7 (90)	33.8 (47)	1.4 (2)	- -	- -	3.63	ดีมาก

หัวข้อ	ระดับความคิดเห็น				ไม่ตอบ ร้อยละ (จำนวน)	ค่าเฉลี่ย (Mean)	ความหมาย (Mean)
	ดีมาก ร้อยละ (จำนวน)	ดี ร้อยละ (จำนวน)	ปานกลาง ร้อยละ (จำนวน)	ยังต้องปรับปรุง ร้อยละ (จำนวน)			
3.2 มีการแสดงออกซึ่งการสำนึกต่อ ปัญหาสังคมที่เกี่ยวข้องวิชาที่ตนสอน และชี้แนะแนวทางในการปรับปรุงแก้ไข	56.1 (78)	43.2 (60)	0.7 (1)	- -	- -	3.55	ดีมาก
3.3 ส่งเสริมให้ผู้เรียนรู้จักมีความคิด ริเริ่มสร้างสรรค์สำนึก และมีความรับ ผิดชอบที่จะช่วยเหลือสังคมต่อไป	59.0 (82)	40.3 (56)	0.7 (1)	- -	- -	3.58	ดีมาก
สรุปภาพรวมด้านความรับผิดชอบต่อการปฏิบัติงาน						3.59	ดีมาก

ข้อเสนอแนะ

1. ต้องการให้มีการฝึกปฏิบัติให้มากขึ้น และเพิ่มอุปกรณ์เครื่องคอมพิวเตอร์
2. เนื้อหาที่เรียนมีความยากมาก บางครั้งไม่เข้าใจคำศัพท์เฉพาะต่างๆ และศัพท์เกี่ยวกับคอมพิวเตอร์
3. ต้องการไปดูงานข้างนอก เช่น ที่ ปอท., สสท. และ สทส.

ตรวจแล้วถูกต้อง

พ.ต.ท.หญิง



(ปัทพรณ กำจัดภัย)

สว.สงค.นว.รร.นรต.

/0.. ก.พ. 2559

หมายเหตุ : เกณฑ์ในการวัดระดับความคิดเห็นเกี่ยวกับการสอน แบ่งระดับค่าเฉลี่ยในแต่ละด้าน ออกเป็น 4 ระดับ

ดังนี้ ค่าเฉลี่ยอยู่ระหว่าง 3.26 - 4.00 หมายถึง ดีมาก

2.51 - 3.25 หมายถึง ดี

1.76 - 2.50 หมายถึง ปานกลาง

1.00 - 1.75 หมายถึง ยังต้องปรับปรุง



บันทึกข้อความ

1.5-4-03

๓๗

ส่วนราชการ งานสนับสนุนฯ สง.คตศ. โทร. ๔๒๔
ที่ ๐๐๓๕.๔๒๔/๗ วันที่ ๒๐ มกราคม ๒๕๕๙

เรื่อง ส่งผลการประเมินความสามารถของอาจารย์ที่ปรึกษาจากนักเรียน

เรียน คณบดี ศศ.

ตามหนังสือ กค.ตศ.รร.นรต. ที่ ๐๐๓๕.๔๑/๑๐ ลง ๑๔ ม.ค. ๒๕๕๙ เรื่อง รศ.พ.ต.อ.พัฒน์ วสุวิชัย อจ.(สบ ๔)กค.ตศ.รร.นรต. ให้งานสนับสนุนฯ สง.คตศ.รร.นรต. ดำเนินการประมวลผลแบบประเมินความสามารถของอาจารย์ที่ปรึกษาจากนักเรียน นั้น

บัดนี้ งานสนับสนุนฯ สง.คตศ.รร.นรต. ได้ดำเนินการประมวลผลฯ เสร็จเรียบร้อยแล้ว จึงขอส่งผลการประเมินฯ ของ รศ.พ.ต.อ. แนบมาพร้อมนี้ด้วยแล้ว

จึงเรียนมาเพื่อโปรดทราบ

พ.ต.ท.หญิง

(ศรีจันทร์ ศรีนิล)

สว.สง.คตศ.รร.นรต.

ที่ ๐๐๓๕.๔๒๔/๗๐

- ทราบ
- รศ.พ.ต.อ.พัฒน์ วสุวิชัย
- เพื่อทราบและดำเนินการในส่วนที่เกี่ยวข้องต่อไป

พล.ต.ต.หญิง

(ศ.นัยนา เกิดวิชัย)

ศ.(สบ ๖)ฯ คณบดี ศศ.รร.นรต.

๒๑ ม.ค.๒๕๕๙

ได้รับเรื่องไว้แล้ว

ลงชื่อ

๒๑/๑๑/๕๙

ตรวจแล้วถูกต้อง

พล.ต.

พ.ต.

พ.ต.

ร.ต. ๑ ๗/๑

จนท.พิมพ์ ๒๐/๑๑/๕๙



แบบประเมินความสามารถของอาจารย์ที่ปรึกษาจากนักเรียน
ของ รศ.พ.ศ.อ.พัฒน์ วสุรวัช
ภาคการศึกษาที่ 2 ประจำปีการศึกษา 2558

หัวข้อ	ระดับความคิดเห็น				ไม่ตอบ ร้อยละ (จำนวน)	ค่าเฉลี่ย (Mean)	ความหมาย
	ดีมาก ร้อยละ (จำนวน)	ดี ร้อยละ (จำนวน)	ปาน กลาง ร้อยละ (จำนวน)	ต้อง ปรับปรุง ร้อยละ (จำนวน)			
1. สามารถเข้าพบได้ง่ายและติดต่อได้เสมอทั้งใน เวลาราชการและนอกเวลาราชการ	80.0 (8)	20.0 (2)	-	-	-	3.80	ดีมาก
2. มีความเต็มใจและกระตือรือร้นที่จะให้คำปรึกษา	100.0 (10)	-	-	-	-	4.00	ดีมาก
3. มีความเอาใจใส่และดูแลนักเรียนอย่างต่อเนื่อง	90.0 (9)	10.0 (1)	-	-	-	3.90	ดีมาก
4. มีความรู้และข้อมูลเพียงพอที่จะให้คำปรึกษา	90.0 (9)	10.0 (1)	-	-	-	3.90	ดีมาก
5. คำแนะนำที่ให้มีความประโยชน์และสามารถนำไป ปฏิบัติได้	100.0 (10)	-	-	-	-	4.00	ดีมาก
ค่าเฉลี่ยรวม						3.92	ดีมาก

ข้อเสนอแนะ

- ควรใช้เวลาให้นักเรียนพบอาจารย์ที่ปรึกษามากขึ้น

ตรวจแล้วถูกต้อง
พ.ศ.ท.หญิง
(ศรีจันทร์ ศรีนิล)
ศว.สง.คตศ.รร.นรต.
๒๐ ม.ค. 2558

หมายเหตุ: เกณฑ์ในการวัดระดับความคิดเห็น แบ่งระดับค่าเฉลี่ยในแต่ละด้านออกเป็น 4 ระดับ ดังนี้

ค่าเฉลี่ยอยู่ระหว่าง	=	3.26 - 4.00	หมายถึง	ดีมาก
	=	2.51 - 3.25	หมายถึง	ดี
	=	1.76 - 2.50	หมายถึง	ปานกลาง
	=	1.00 - 1.75	หมายถึง	ยังต้องปรับปรุง



บันทึกข้อความ

คณะกรรมการตรวจสอบ
 เลขรับที่ 43
 วันที่ 14 มิ.ย. 2559
 เวลา 16.30 น.

ส่วนราชการ กค.ตศ.ร.นรต.

โทร. ๔๒๑

ที่ ๐๐๓๕.๔๑/๑๐

วันที่ ๑๔ มกราคม ๒๕๕๙

เรื่อง ขอรบผลการประเมินความสามารถอาจารย์ที่ปรึกษาของ รศ.พ.ต.อ.พัฒน์ วสุวัช

เรียน คณบดี คณะศึกษาศาสตร์

๒
 วันที่ 14 มิ.ย. 2559
 เวลา 16.30 น.

ด้วยโรงเรียนนายร้อยตำรวจได้กำหนดเปิดภาคการศึกษาประจำปี พ.ศ.๒๕๕๘ สำหรับ นรต.

ชั้นปีที่ ๑ - ๔ ดังความละเอียดแจ้งแล้ว นั้น

ตามคำสั่ง ตศ.ร.นรต.ที่ ๒๐/๒๕๕๘ เรื่อง แต่งตั้ง รศ.พ.ต.อ.พัฒน์ วสุวัช เป็นอาจารย์ที่ปรึกษา นรต.ประจำปีการศึกษา ๒๕๕๘ ลงวันที่ ๒๗ เม.ย. ๒๕๕๘ ของ คณบดี ตศ.ร.นรต.เป็นที่เรียบร้อยแล้ว จึงเรียนมายังท่านโปรดแจ้งเจ้าหน้าที่ผู้รับผิดชอบ ดำเนินการประมวลผลแบบประเมินความสามารถของอาจารย์ที่ปรึกษาของ รศ.พ.ต.อ.พัฒน์ วสุวัช จาก นรต.ชั้นปีที่ ๑ - ๔ ประจำปีการศึกษา ๒๕๕๘ เพื่อใช้ประกอบการประเมินทางวิชาการเลื่อนตำแหน่งสูงขึ้น ๆ หากผลเป็นประการใดโปรดกรุณาแจ้งให้ทราบด้วย เพื่อจะได้ดำเนินการในส่วนที่เกี่ยวข้องต่อไป

จึงเรียนมาเพื่อโปรดพิจารณา

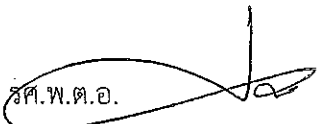
รศ.พ.ต.อ. 

(พัฒน์ วสุวัช)

อจ.(สบ ๔) กค.ตศ.ร.นรต.

- ทราบ

๑. รรท.รอง ผกก.สง.คตศ.

๒. สว.สง.คตศ.(๑,๒ และ ๓)

- เพื่อทราบ

๓. งานสนับสนุนงานวิจัยฯ

- เพื่อทราบและดำเนินการในส่วนที่เกี่ยวข้องต่อไป

พล.ต.ต.หญิง 

(ศ.นัยนา เกิดวิชัย)

ศ.(สบ ๖)ฯ รกน.คณบดี ตศ.ร.นรต.

๑๔ มิ.ย. ๒๕๕๙

ตรวจแล้วถูกต้อง

พล.ต.

พ.ต.

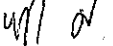
พ.ต. ท. 

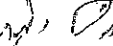
ร.ต. 

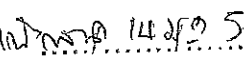
จนท.พิมพ์ 

(แบบ ปข ๑)

หมวด ค : แบบฟอร์มแจ้งช่วงเวลาที่คำปรึกษากับนักเรียนนายร้อยตำรวจ

ประกอบ : คำสั่ง ต.ศ.ร.ร.นรต. ที่ ๒๐/๒๕๕๘ ลง ๒๗ เมษายน ๒๕๕๘

แบบฟอร์มแจ้งช่วงเวลาที่คำปรึกษากับนักเรียนนายร้อยตำรวจ

ชื่ออาจารย์ที่ปรึกษา

รศ. พ.ต.อ.ปวัฒน์ วสุธวัช

ตำแหน่ง

อาจารย์ (สบ ๔) กลุ่มงานคณาจารย์ คณะตำรวจศาสตร์

วัน เวลา และสถานที่เข้าพบอาจารย์

ในวันเปิดทำการราชการ ทุกวันจันทร์ และวันพุธ

ช่วงเวลาประมาณ ๑๐.๐๐ น. - ๑๐.๓๐ น. และ ๑๒.๓๐ น. - ๑๓.๐๐ น.

ที่ ห้องวิชาสอบสวน ตึก ๕๐ ชั้นสาม รวมจำนวนชั่วโมงที่ให้เข้าพบแต่ละวัน วันละ ๑ ชั่วโมง

กรณีเร่งด่วน หรือนัดหมายนอกเวลา

ให้ติดต่อทางเบอร์โทรศัพท์ ๐๘-๑๘๑๕-๑๒๕๓

ลำดับ	รายชื่อ นรต.ชั้นปีที่ ๑-๔	ชั้นปีที่	ลงชื่อรับทราบ	วัน เดือน ปี เวลา
๑.	นรต. รัฐพล หล่อเงิน	๑	รัฐพล น.	4 พ.ค. 58
๒.	นรต. รัตนชัย ไตรทิพย์พงศ์	๑	รัตนชัย ต.	4 พ.ค. 58
๓.	นรต. วงศธร มรรคนันท์	๑	วงศธร ม.	4 พ.ค. 58
๔.	นรต. สุภณัฐ บัณฑิตไทย	๒	สุภณัฐ บ.	4 พ.ค. 58
๕.	นรต. สถาพร บุตตะกะ	๒	สถาพร	4 พ.ค. 58
๖.	นรต. สรอรรด รัตนแก้ว	๒	สรอรรด	4 พ.ค. 58
๗.	นรต. วศิน คุ่มสวัสดิ์	๓	วศิน ค.	4 พ.ค. 58
๘.	นรต. วศิน มีประดิษฐ์	๓	วศิน ม.	4 พ.ค. 58
๙.	นรต.หญิง ปาริฉัตร แคนสีแก้ว	๔	ปาริฉัตร อ.	4 พ.ค. 58
๑๐.	นรต.หญิง ปิ่นวรงค์ กลิ่นหวด	๔	ปิ่นวรงค์ ก.	4 พ.ค. 58

ตรวจแล้วถูกต้อง

(ลงชื่อ) พ.ต.อ.

อาจารย์ที่ปรึกษา

(ปวัฒน์ วสุธวัช)

4/1/58

8

๑๖. พ.ต.อ.ภูวคณ แสนพิบิจ เป็นอาจารย์ที่ปรึกษานักเรียนนายร้อยตำรวจ ชั้นปีที่ ๑-๔ ดังนี้							
ชั้นปีที่ ๑		ชั้นปีที่ ๒		ชั้นปีที่ ๓		ชั้นปีที่ ๔	
นรต.ภิวฒัน	รู้อยิง	นรต.ภูวคณ	ตันวราโชติ	นรต.ภิระนัฐ	รุ่งโรจน์กิตติคุณ	นรต.หญิง เครือท้าว	พงศาปาน
นรต.ภูเพชช	บุญยะพาส	นรต.มัยอันท์	กงจักร์	นรต.ภุมรินทร์	คล้ายสุด		
นรต.ภูรินันท์	จันบางม่วง	นรต.รณกร	วัฒนกุล	นรต.อรรรถพล	พรหมหิต		

๑๗. พ.ต.อ.จรัส ธรรมธนากรักษ์ เป็นอาจารย์ที่ปรึกษานักเรียนนายร้อยตำรวจ ชั้นปีที่ ๑-๔ ดังนี้							
ชั้นปีที่ ๑		ชั้นปีที่ ๒		ชั้นปีที่ ๓		ชั้นปีที่ ๔	
นรต.ภูวเดช	สาระบุญญิตติ	นรต.ศรัณยู	กิริยา	นรต.รัชนาท	แก้วกาหลง	นรต.หญิง ชุตินา	บรรจงปรุ
นรต.เมธพนธ์	โพธิกุล	นรต.ศักดิ์สิทธิ์	ก้าวสินชัย	นรต.รัฐชิน	เจริญรัมย์		
นรต.เมธา	ช่วยบำรุง	นรต.ศักดิ์สิทธิ์	ผงบุญธรรม	นรต.อัครเดช	แก้วเกียรติยศ		

๑๘. พ.ต.อ.เผด็จ โชคเรืองสกุล เป็นอาจารย์ที่ปรึกษานักเรียนนายร้อยตำรวจ ชั้นปีที่ ๑-๔ ดังนี้							
ชั้นปีที่ ๑		ชั้นปีที่ ๒		ชั้นปีที่ ๓		ชั้นปีที่ ๔	
นรต.ยศวีร์	จันทวาท	นรต.วิศรุต	พจนมนต์ปิติ	นรต.ยุพวิทย์	สังข์ทอง	นรต.กัลป์	ถิ่นธานี
นรต.ยุทธกิจ	คงดี	นรต.วีระพันธ์	ผลพันธิน	นรต.ยุทธพงศ์	ไสสอง		
นรต.โยธิน	โยธี	นรต.วีรภัทร	กฤษแก้ว	นรต.อลงกรณ์	ปาลวัฒน์		

๑๙. พ.ต.อ.สหพัฒน์ หอมจันทร์ เป็นอาจารย์ที่ปรึกษานักเรียนนายร้อยตำรวจ ชั้นปีที่ ๑-๔ ดังนี้							
ชั้นปีที่ ๑		ชั้นปีที่ ๒		ชั้นปีที่ ๓		ชั้นปีที่ ๔	
นรต.รชต	สือชีว	นรต.วรพรต	อุติลา	นรต.ภูวคณ	ไลคง	นรต.หญิง จุฑามณี	เทพวงษ์ษา
นรต.รัชชานนท์	นิลรักษา	นรต.วรธบัย	อินทพงษ์	นรต.ภูวนัฐ	วงศ์ษาภา		
นรต.รัชพล	รัชวการ	นรต.วรสาสิทธิ์	กลมทุกสิ่ง	นรต.อริย์ชัย	สิงห์โต		

๒๐. พ.ต.อ.ปัทมน์ วสุธวัช เป็นอาจารย์ที่ปรึกษานักเรียนนายร้อยตำรวจ ชั้นปีที่ ๑-๔ ดังนี้							
ชั้นปีที่ ๑		ชั้นปีที่ ๒		ชั้นปีที่ ๓		ชั้นปีที่ ๔	
นรต.รัฐพล	หล่อเงิน	นรต.ศุภณัฐ	บัณฑิตไทย	นรต.วศิน	คุ้มสวัสดิ์	นรต.หญิง ปาริฉัตร	แดนสีแก้ว
นรต.รัตนชัย	ไตรทิพยพงศ์	นรต.สถาพร	บุตรตะกะ	นรต.วศิน	มีประดิษฐ์	นรต.หญิง ปิ่นวรางค์	กลิ่นหวล
นรต.วงศธร	มรรคนันท์	นรต.สรอรรถ	รัตนแคล้ว				



บันทึกข้อความ

ส่วนราชการ งานสนับสนุน ฯ สง.คตศ. โทร. ๔๒๔

ที่ ๐๐๓๕.๔๒๔/๖๑

วันที่ ๑๗ สิงหาคม ๒๕๕๘

เรื่อง ส่งผลการประเมินความสามารถของอาจารย์ที่ปรึกษาจากนักเรียน

เรียน คณบดี ศศ.

ตามหนังสือ กค.ตศ.ร.ร.นรต.ที่ ๐๐๓๕.๔๑/๓๖๑ ลง ๑๘ ส.ค. ๒๕๕๘ เรื่อง ผศ.พ.ต.ท.สิริพงศ์ สันทัดพร้อม อจ.(สบ ๓) กค.ตศ.ร.ร.นรต. ให้งานสนับสนุนฯ สง.คตศ.ร.ร.นรต. ดำเนินการประมวลผลแบบ ประเมินความสามารถของอาจารย์ที่ปรึกษาจากนักเรียน นั้น

บัดนี้ งานสนับสนุนฯ สง.คตศ.ร.ร.นรต. ได้ดำเนินการประมวลผลฯ เสร็จเรียบร้อยแล้ว จึงขอ ส่งผลการประเมินฯ ของ ผศ.พ.ต.ท.สิริพงศ์ สันทัดพร้อม แนบมาพร้อมนี้ด้วยแล้ว

จึงเรียนมาเพื่อโปรดทราบ

พ.ต.ท.หญิง

(ศรีจันทร์ ศรีนิล)

สว.สง.คตศ.ร.ร.นรต.

ที่ ๐๐๓๕.๔๒๔/๑๗๘

- ทราบ
- ผศ.พ.ต.ท.สิริพงศ์ สันทัดพร้อม
- เพื่อทราบและดำเนินการในส่วนที่เกี่ยวข้องต่อไป

ศ.พล.ต.ต.

(โสภณ ศรีวาท)

คณบดี ศศ.ร.ร.นรต.

๑๗ ส.ค.๒๕๕๘

ตรวจแล้วถูกต้อง

พล.ต.

พ.ต.ท. 19/สิง.๒๕๕๘

พ.ต.ท. 19/สิง.๕๘

ร.ต.ท. 19/สิง.๕๘

จ.ท. 19/สิง.๕๘

ได้รับเรื่องในวัน

ลงชื่อ ๒๐ ส.ค. ๕๘



แบบประเมินความสามารถของอาจารย์ที่ปรึกษาจากนักเรียน
ของ ผศ.พ.ต.ท.สิริพงษ์ สันทัดพร้อม
ภาคการศึกษาที่ 1 ปีการศึกษา 2558

หัวข้อ	ระดับความคิดเห็น				ไม่ตอบ (จำนวน)	ค่าเฉลี่ย (Mean)	ความหมาย
	ดีมาก ร้อยละ (จำนวน)	ดี ร้อยละ (จำนวน)	ปาน กลาง ร้อยละ (จำนวน)	ต้อง ปรับปรุง ร้อยละ (จำนวน)			
1. สามารถเข้าพบได้ง่ายและติดต่อได้เสมอทั้งใน เวลาราชการและนอกเวลาราชการ	90.9 (10)	9.1 (1)	-	-	-	3.91	ดีมาก
2. มีความเต็มใจและกระตือรือร้นที่จะให้คำปรึกษา	100.0 (11)	-	-	-	-	4.00	ดีมาก
3. มีความเอาใจใส่และดูแลนักเรียนอย่างต่อเนื่อง	100.0 (11)	-	-	-	-	4.00	ดีมาก
4. มีความรู้และข้อมูลเพียงพอที่จะให้คำปรึกษา	100.0 (11)	-	-	-	-	4.00	ดีมาก
5. คำแนะนำที่ให้ มีประโยชน์และสามารถนำไป ปฏิบัติได้	100.0 (11)	-	-	-	-	4.00	ดีมาก
ค่าเฉลี่ยรวม						3.98	ดีมาก

ข้อเสนอแนะ

- ควรมีโอกาสทำร่วมกันตามสมควร

ตรวจแล้วถูกต้อง

พ.ต.ท.หญิง

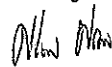
(ศรีจันทร์ ศรีนิล)

สว.สง.คตศ.รร.นรต.

19 ส.ค.2558

หมายเหตุ: เกณฑ์ในการวัดระดับความคิดเห็น แบ่งระดับค่าเฉลี่ยในแต่ละด้านออกเป็น 4 ระดับ ดังนี้

ค่าเฉลี่ยอยู่ระหว่าง	=	3.26 - 4.00	หมายถึง	ดีมาก
	=	2.51 - 3.25	หมายถึง	ดี
	=	1.76 - 2.50	หมายถึง	ปานกลาง
	=	1.00 - 1.75	หมายถึง	ยังต้องปรับปรุง



แบบประเมินความสามารถของอาจารย์ที่ปรึกษาจากนักเรียน

ชื่ออาจารย์ที่ปรึกษา.....พ.ต.ท. ลีพงษ์.....ชั้นที่.....

ภาคการศึกษาที่.....1...../.....2558

โปรดทำเครื่องหมาย ✓ ลงในช่องว่างในแต่ละหัวข้อที่กำหนดตามความคิดเห็นของท่าน

หัวข้อ	ระดับการประเมิน			
	ดีมาก	ดี	ปานกลาง	ยังต้องปรับปรุง
1. สามารถเข้าพบได้ง่ายและติดต่อได้เสมอทั้งในเวลา ราชการและนอกเวลาราชการ	✓			
2. มีความเต็มใจและกระตือรือร้นที่จะให้คำปรึกษา	✓			
3. มีความเข้าใจใสและดูแลนักเรียนอย่างต่อเนื่อง	✓			
4. มีความรู้และข้อมูลเพียงพอที่จะให้คำปรึกษา	✓			
5. คำแนะนำที่มีประโยชน์และสามารถนำไปปฏิบัติได้	✓			

ข้อเสนอแนะ

.....อาจารย์ผอ.อ้อมที่ละให้คำปรึกษาอย่างเต็มที่...และให้คำแนะนำ.....
.....ที่มีประโยชน์และนำไปใช้ได้จริง.....มีความเข้าใจใสดูแลนักเรียน.....
.....อย่างดี.....

หมายเหตุ

ระดับการประเมิน

คะแนน

4

3

2

1

ความหมาย

ดีมาก

ดี

ปานกลาง

ยังต้องปรับปรุง



แบบประเมินความสามารถของอาจารย์ที่ปรึกษาจากนักเรียน

ชื่ออาจารย์ที่ปรึกษา อ.จิพภักดิ์ เด็ชวิฑิตถิ

ภาคการศึกษาที่ 1 / ๕๘

โปรดทำเครื่องหมาย ลงในช่องว่างในแต่ละหัวข้อที่กำหนดตามความคิดเห็นของท่าน

หัวข้อ	ระดับการประเมิน			
	ดีมาก	ดี	ปานกลาง	ยังต้องปรับปรุง
1. สามารถเข้าพบได้ง่ายและติดต่อได้เสมอทั้งในเวลา ราชการและนอกเวลาราชการ	✓			
2. มีความเต็มใจและกระตือรือร้นที่จะให้คำปรึกษา	✓			
3. มีความเอาใจใส่และดูแลนักเรียนอย่างต่อเนื่อง	✓			
4. มีความรู้และข้อมูลเพียงพอที่จะให้คำปรึกษา	✓			
5. คำแนะนำที่ให้ มีประโยชน์และสามารถนำไปปฏิบัติได้	✓			

ข้อเสนอแนะ

อ.ได้ใจนักเขียนมากค่ะ ให้นำข้อมูลเกี่ยวกับทฤษฎี การอ่านหนังสือ และ สอวทศ
เกี่ยวกับชีวิต และ ของดีวิธีทำแก๊ส ทดใหม่ ความสำคัญเกี่ยวกับทฤษฎี

หมายเหตุ

ระดับประเมิน

คะแนน

ความหมาย

4

ดีมาก

3

ดี

2

ปานกลาง

1

ยังต้องปรับปรุง



แบบประเมินความสามารถของอาจารย์ที่ปรึกษาจากนักเรียน

ชื่ออาจารย์ที่ปรึกษา: พ.ศ.ท. 10 น.ก. อนันตกรณ

ภาคการศึกษาที่: 1/1/2558

โปรดทำเครื่องหมาย ✓ ลงในช่องว่างในแต่ละหัวข้อที่กำหนดตามความคิดเห็นของท่าน

หัวข้อ	ระดับการประเมิน			
	ดีมาก	ดี	ปานกลาง	ยังต้องปรับปรุง
1. สามารถเข้าพบได้ง่ายและติดต่อได้เสมอทั้งในเวลาราชการและนอกเวลาราชการ		✓		
2. มีความเต็มใจและกระตือรือร้นที่จะให้คำปรึกษา		✓		
3. มีความเอาใจใส่และดูแลนักเรียนอย่างต่อเนื่อง	✓			
4. มีความรู้และข้อมูลเพียงพอที่จะให้คำปรึกษา	✓			
5. คำแนะนำที่มีประโยชน์และสามารถนำไปปฏิบัติได้	✓			

ข้อเสนอแนะ

ทั้งอาจารย์ที่ปรึกษาของครู และของนักเรียนในโรงเรียน
 ทั้งคุณครูเรียน ในห้องของภาควิชาต่างๆ : ศึกษาวิจัยคิดวิเคราะห์ใช้สื่อ
 ในโรงเรียน : แนะนำทางครูเรียน : ทานอาหาร นอนหลับ : ศึกษาวิจัยในเวลาราชการ
 ที่ปรึกษาได้ช่วยมากครับ

หมายเหตุ

ระดับการประเมิน

คะแนน

ความหมาย

4

ดีมาก

3

ดี

2

ปานกลาง

1

ยังต้องปรับปรุง



บันทึกข้อความ

ส่วนราชการ งานสนับสนุนฯ สง.คตศ. โทร. ๔๒๔
 ที่ ๐๐๓๕.๔๒๔/๙๘๕๘ วันที่ ๒ พฤศจิกายน ๒๕๕๘
 เรื่อง ส่งผลการประเมินความสามารถของอาจารย์ที่ปรึกษาจากนักเรียน

เรียน คณบดี ศศ.

ตามหนังสือ กค.ตศ.ร.ร.นรต.ที่ ๐๐๓๕.๔๑/๔๘๐ ลง ๒ พ.ย. ๒๕๕๘ เรื่อง รศ.พ.ต.อ.ดร. กิตติธนต์ เลอวงค์รัตน์ อจ.(สบ ๕) กค.ตศ.ร.ร.นรต. ให้งานสนับสนุนฯ สง.คตศ.ร.ร.นรต. ดำเนินการ ประมวลผลแบบประเมินความสามารถของอาจารย์ที่ปรึกษาจากนักเรียน นั้น

บัดนี้ งานสนับสนุนฯ สง.คตศ.ร.ร.นรต. ได้ดำเนินการประมวลผลฯ เสร็จเรียบร้อยแล้ว จึงขอ ส่งผลการประเมินฯ ของ รศ.พ.ต.อ.ดร.กิตติธนต์ เลอวงค์รัตน์ แนบมาพร้อมนี้ด้วยแล้ว

จึงเรียนมาเพื่อโปรดทราบ

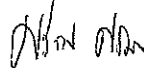
พ.ต.ท.หญิง 
 (ศรีจันทร์ ศรีนิล)
 สว.สง.คตศ.ร.ร.นรต.

ที่ ๐๐๓๕.๔๒๔/๙๘๕๘

- ทราบ
- รศ.พ.ต.อ.ดร.กิตติธนต์ เลอวงค์รัตน์
- เพื่อทราบและดำเนินการในส่วนที่เกี่ยวข้องต่อไป

ศ.พล.ต.ต.หญิง 
 (นัยนา เกิดวิชัย)
 รองคณบดีฯ รรท.คณบดี ศศ.ร.ร.นรต.,
 ๙ พ.ย.๒๕๕๘

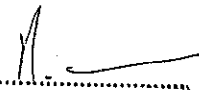
รับไว้เป็นต้น
 ลงชื่อ 
 ๒๔ / ๑๑ / ๕๘

ตรวจแล้วถูกต้อง

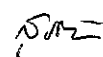
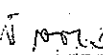
พล.ต. / /
 พ.ต. / /
 พ.ต.ท.หญิง  ๓๑ / ๑๐ / ๕๗
 ร.ต.ท.หญิง  ๒ / ๑๑ / ๕๘
 จนท.พิมพ์  ๒๕๖ ๕๙



แบบประเมินความสามารถของอาจารย์ที่ปรึกษาจากนักเรียน
ของ รศ.พ.ต.อ.กิตติธันท์ เตืองศรีรัตน์
ภาคการศึกษาที่ 1 ปีการศึกษา 2558

หัวข้อ	ระดับความคิดเห็น				ไม่ตอบ ร้อยละ (จำนวน)	ค่าเฉลี่ย (Mean)	ความหมาย
	ดีมาก ร้อยละ (จำนวน)	ดี ร้อยละ (จำนวน)	ปาน กลาง ร้อยละ (จำนวน)	ต้อง ปรับปรุง ร้อยละ (จำนวน)			
1. สามารถเข้าพบได้ง่ายและติดต่อได้เสมอทั้งใน เวลาราชการและนอกเวลาราชการ	100.0 (11)	-	-	-	-	4.00	ดีมาก
2. มีความเต็มใจและกระตือรือร้นที่จะให้คำปรึกษา	100.0 (11)	-	-	-	-	4.00	ดีมาก
3. มีความเอาใจใส่และดูแลนักเรียนอย่างต่อเนื่อง	100.0 (11)	-	-	-	-	4.00	ดีมาก
4. มีความรู้และข้อมูลเพียงพอที่จะให้คำปรึกษา	100.0 (11)	-	-	-	-	4.00	ดีมาก
5. คำแนะนำที่ให้มีประโยชน์และสามารถนำไป ปฏิบัติได้	100.0 (11)	-	-	-	-	4.00	ดีมาก
ค่าเฉลี่ยรวม						4.00	ดีมาก

ข้อเสนอแนะ -

ตรวจแล้วถูกต้อง

พ.ต.ท.หญิง

(ศรีจันทร์ ศรีนิล)

สว.ตง.กตศ.รร.นรต.

2 พ.ย.2558
mmh

หมายเหตุ: เกณฑ์ในการวัดระดับความคิดเห็น แบ่งระดับค่าเฉลี่ยในแต่ละด้านออกเป็น 4 ระดับ ดังนี้

ค่าเฉลี่ยอยู่ระหว่าง	=	3.26 - 4.00	หมายถึง	ดีมาก
	=	2.51 - 3.25	หมายถึง	ดี
	=	1.76 - 2.50	หมายถึง	ปานกลาง
	=	1.00 - 1.75	หมายถึง	ยังต้องปรับปรุง